



REPÚBLICA FEDERATIVA DO BRASIL
ESTADO DO PARÁ
PREFEITURA MUNICIPAL DE MONTE ALEGRE-PARÁ
CNPJ: 04.838.496/0001-28

Relatório de progresso –Art.14, §2º, Portaria nº 624/2017.

PERÍODO DO RELATÓRIO: 12/08/2020 a 13/11/2020

Responsável técnico da obra

Nome: Eng. Civil Siney Ayala Silveira
ART: PA20200471161
Telefone: (31) 9784-6772
E-mail: siney@melloazevedo.com.br

Fiscal do contrato (art. 67 da lei 8.666/93)

Nome: Wianna Bandeira Friaes
CPF: 934.737.372-91
Telefone: (93) 99185-5634
E-mail: wiannaband@yahoo.com.br

1. Escopo

1.1 Dados da Transferência Obrigatória

1.1.1. SIAFINº: 692101/2017

1.1.2. Objeto do Plano de Trabalho

Construção de 400m de muro de arrimo; execução de calçadão com 5m de largura, com guarda-corpo em estrutura metálica; implantação de 454m de drenagem pluvial profunda na área do entorno da orla e pavimentação em CBUQ de 400m de via na Avenida Presidente Getúlio Vargas.

1.1.3. Versão do último Plano de Trabalho aprovado (vigente): **Nº 02**

1.2. Atividades no período:

Foram realizados os serviços Topográficos; Limpeza e Remoção de Camada Vegetal; Recuperação do Canteiro de Obras; Bombeamento; Escavação Mecanizada com escavadeira hidráulica; Fornecimento, preparação e instalação de Geogrelha; Fornecimento e lançamento da Pedra de Mão, Execução do Dique de Contenção e Execução de soleira em concreto simples.

2. Contratações

2.1. Dados elementares das contratações (informar a situação de cada meta do Plano de Trabalho em termos de contratação para sua execução, bem como a forma adotada, os valores e a vigência dos contratos)

Meta	Situação (marque apenas um X)			Vigência do contrato	Forma		Valor contratado (R\$)	Valor total da Obra (R\$)
	Não contratada	Em contratação	Contratada		Licitação	Dispensa		
1	-	-	X	12/01/2021	X		12.659,20	313.416,06
2	-	-	X	12/01/2021	X		230.068,19	376.475,22
3	-	-	X	12/01/2021	X		1.169.691,52	1.199.581,56
4	-	-	X	12/01/2021	X		444.982,96	444.982,96
5	-	-	X	12/01/2021	X		12.269.402,86	12.269.402,86
6	-	-	X	12/01/2021	X		556.432,62	556.432,62
Total (R\$)							14.683.237,35	15.971.773,64



REPÚBLICA FEDERATIVA DO BRASIL
ESTADO DO PARÁ
PREFEITURA MUNICIPAL DE MONTE ALEGRE-PARÁ
CNPJ: 04.838.496/0001-28

3. Prazo e custos

3.1. Prazos legais

Vigência do Instrumento no SIAFI: 12/01/2021 Prazo restante: ** dias
Vigência da licença ambiental: N. A. Prazo restante: dias

3.2. Execução físico-financeira acumulada (informar a situação física de cada meta prevista no Plano de Trabalho e o valor total que já foi gasto em cada uma).

Execução física de cada Meta prevista no PLANO DE TRABALHO

Meta	Situação (marque apenas com X)			% de Execução física do Contrato vigente	Execução financeira (R\$) do Contrato	% de Execução física Total da Obra	Execução financeira (R\$) Total da Obra
	Não iniciada	Em execução	Concluída				
1		X		76,74%	9.715,20	99,06%	310.472,06
2		X		23,82%	54.798,06	53,44%	201.205,09
3		X		-	-	2,49%	29.890,04
4	X			-	-	-	-
5		X		28,02%	3.438.482,54	34,64	4.249.964,90
6	X			-	-	-	-
Total				23,85%	3.502.995,80	30%	4.791.532,09

3. Anexos

- Relatório fotográfico do período (Conjunto de fotografias, com legendas, demonstrando o andamento das obras de cada meta).
- ARTs de fiscalização (Reencaminhar apenas em caso de alteração)
- Atos formais de designação dos fiscais de contrato (Reencaminhar apenas em caso de alteração)

Data do relatório: Monte Alegre/PA, 19 de novembro de 2020.

Fiscal do contrato:

Wianna Bandeira Friaes - Fiscal do Contrato
CPF 934.737.372-91

Jardel Vasconcelos Carmo
Responsável legal do ente federativo beneficiário
CPF 033.916.122-15



REPÚBLICA FEDERATIVA DO BRASIL
ESTADO DO PARÁ
PREFEITURA MUNICIPAL DE MONTE ALEGRE-PARÁ
CNPJ: 04.838.496/0001-28

ANEXO FOTOGRÁFICO

Foto 01- Serviços topográficos- demarcação de alinhamentos, cotas e elevações.

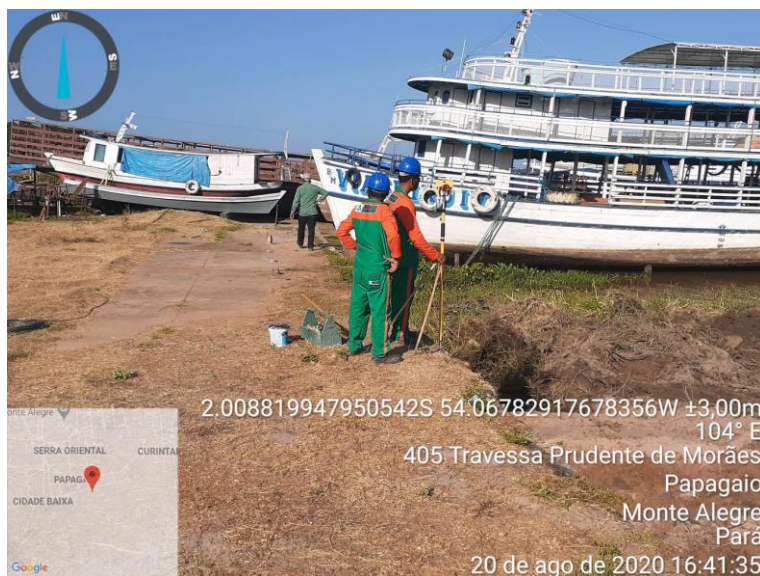

Fotos 02 e 03- Limpeza e remoção de camada vegetal- Trecho 02





REPÚBLICA FEDERATIVA DO BRASIL
ESTADO DO PARÁ
PREFEITURA MUNICIPAL DE MONTE ALEGRE-PARÁ
CNPJ: 04.838.496/0001-28



Fotos 04 a 06- Recuperação do canteiro de obras- serviço sem previsão em planilha





REPÚBLICA FEDERATIVA DO BRASIL
ESTADO DO PARÁ
PREFEITURA MUNICIPAL DE MONTE ALEGRE-PARÁ
CNPJ: 04.838.496/0001-28





REPÚBLICA FEDERATIVA DO BRASIL
ESTADO DO PARÁ
PREFEITURA MUNICIPAL DE MONTE ALEGRE-PARÁ
CNPJ: 04.838.496/0001-28

Fotos 07 e 08 –Execução do Dique de contenção-TRECHO 02





REPÚBLICA FEDERATIVA DO BRASIL
ESTADO DO PARÁ
PREFEITURA MUNICIPAL DE MONTE ALEGRE-PARÁ
CNPJ: 04.838.496/0001-28

Fotos 09 e 10 – Bombeamento





REPÚBLICA FEDERATIVA DO BRASIL
ESTADO DO PARÁ
PREFEITURA MUNICIPAL DE MONTE ALEGRE-PARÁ
CNPJ: 04.838.496/0001-28

Fotos 11 e 12- Escavação vertical a céu aberto





REPÚBLICA FEDERATIVA DO BRASIL
ESTADO DO PARÁ
PREFEITURA MUNICIPAL DE MONTE ALEGRE-PARÁ
CNPJ: 04.838.496/0001-28

Fotos 13 e 14- Fornecimento de Geogrelha





REPÚBLICA FEDERATIVA DO BRASIL
ESTADO DO PARÁ
PREFEITURA MUNICIPAL DE MONTE ALEGRE-PARÁ
CNPJ: 04.838.496/0001-28

Foto 15- Fixação da Placa de Obra- serviço sem previsão em planilha



Fotos 16 a 19- Escavação Mecanizada- Trecho 02





REPÚBLICA FEDERATIVA DO BRASIL
ESTADO DO PARÁ
PREFEITURA MUNICIPAL DE MONTE ALEGRE-PARÁ
CNPJ: 04.838.496/0001-28





REPÚBLICA FEDERATIVA DO BRASIL
ESTADO DO PARÁ
PREFEITURA MUNICIPAL DE MONTE ALEGRE-PARÁ
CNPJ: 04.838.496/0001-28



Fotos 20 e 21- Preparação e Instalação da Geogrelha- Trecho 02





REPÚBLICA FEDERATIVA DO BRASIL
ESTADO DO PARÁ
PREFEITURA MUNICIPAL DE MONTE ALEGRE-PARÁ
CNPJ: 04.838.496/0001-28



Fotos 22 a 25- Fornecimento, Lançamento e espalhamento da pedra de mão- Trecho 02





REPÚBLICA FEDERATIVA DO BRASIL
ESTADO DO PARÁ
PREFEITURA MUNICIPAL DE MONTE ALEGRE-PARÁ
CNPJ: 04.838.496/0001-28





REPÚBLICA FEDERATIVA DO BRASIL
ESTADO DO PARÁ
PREFEITURA MUNICIPAL DE MONTE ALEGRE-PARÁ
CNPJ: 04.838.496/0001-28



Fotos 26 e 27- Execução do Dique de Contenção- Trecho 02- Continuação

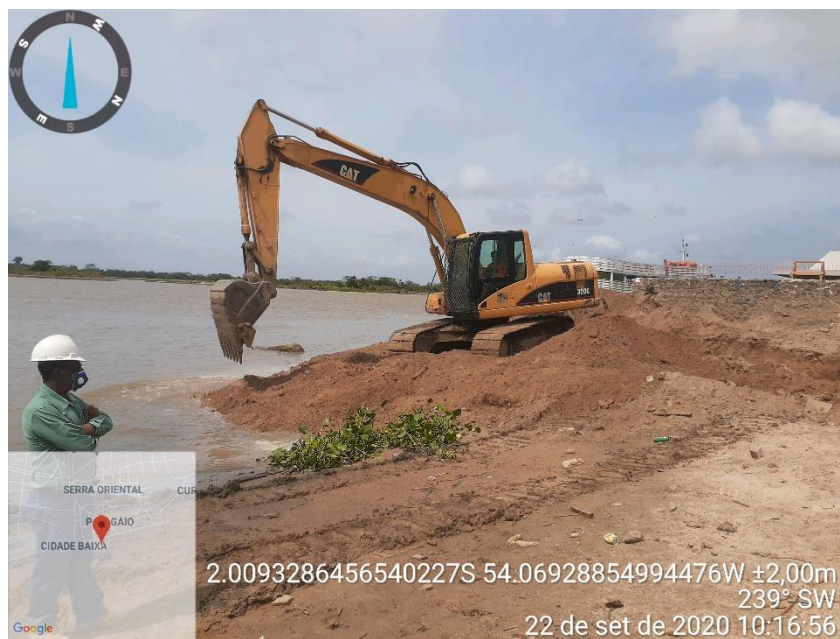



REPÚBLICA FEDERATIVA DO BRASIL
ESTADO DO PARÁ
PREFEITURA MUNICIPAL DE MONTE ALEGRE-PARÁ
CNPJ: 04.838.496/0001-28



Foto 28 - Execução de Dique de Contenção





REPÚBLICA FEDERATIVA DO BRASIL
ESTADO DO PARÁ
PREFEITURA MUNICIPAL DE MONTE ALEGRE-PARÁ
CNPJ: 04.838.496/0001-28

Fotos 29 a 31 - Fornecimento e lançamento de pedra de mão





REPÚBLICA FEDERATIVA DO BRASIL
ESTADO DO PARÁ
PREFEITURA MUNICIPAL DE MONTE ALEGRE-PARÁ
CNPJ: 04.838.496/0001-28



Foto 32 e 33 - Escavação Mecanizada

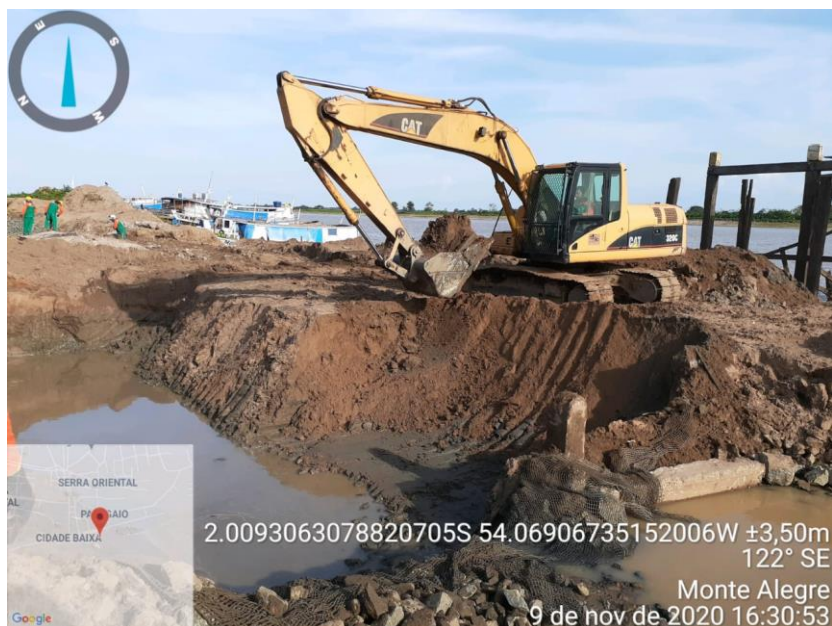



REPÚBLICA FEDERATIVA DO BRASIL
ESTADO DO PARÁ
PREFEITURA MUNICIPAL DE MONTE ALEGRE-PARÁ
CNPJ: 04.838.496/0001-28



Fotos 34 - Execução de Soleira em Concreto Simples





REPÚBLICA FEDERATIVA DO BRASIL
ESTADO DO PARÁ
PREFEITURA MUNICIPAL DE MONTE ALEGRE-PARÁ
CNPJ: 04.838.496/0001-28

Foto 35 - Preparação e Instalação da Geogrelha



Monte Alegre/PA, 17 de novembro de 2020.

Jardel Vasconcelos Carmo
Responsável legal do ente federativo beneficiário
CPF 033.916.122-15